

Lampiran 2. Identitas Responden Petani bunga potong krisan di Kelompok Tani Maju Makmur

No	Jenis Kelamin	Umur (tahun)	Alamat	Pendidikan	Jumlah Anggota Keluarga	Lama Menekuni Usaha	Luas Lahan (m ²)
1	Laki-laki	45	rt 4	SMP	3	6	1050
2	Laki-laki	47	rt 4	SD	5	6	1050
3	Laki-laki	44	rt 4	SD	4	5	1050
4	Laki-laki	30	rt 1	SD	4	2	700
5	Laki-laki	46	rt 4	SD	6	4	700
6	Laki-laki	52	rt 1	SD	5	3	700
7	Laki-laki	55	rt 1	SD	5	9	2100
8	Laki-laki	48	rt 3	SD	3	2	350
9	Laki-laki	51	rt 1	SD	4	10	1400
10	Laki-laki	44	rt 1	SD	4	10	2100
11	Laki-laki	36	rt 4	SMP	3	3	875
12	Laki-laki	41	rt 3	SMA	4	10	1050
13	Laki-laki	57	rt 4	SD	6	5	1200
14	Laki-laki	45	rt 4	SD	5	6	1050
15	Laki-laki	43	rt 2	SD	4	7	1400
16	Laki-laki	33	rt 2	SMP	3	3	875
17	Laki-laki	52	rt 1	SD	5	6	1050
18	Laki-laki	63	rt 1	SD	4	7	1750
19	Laki-laki	60	rt 4	SD	6	6	1050
20	Laki-laki	45	rt 4	SD	6	4	875
21	Laki-laki	53	rt 3	SD	5	2	350

22	Laki-laki	55	rt 4	SD	5	6	1050
23	Laki-laki	44	rt 3	SD	4	6	1050
24	Laki-laki	50	rt 4	SD	4	9	2100

Lampiran 3. Karakteristik Responden Pedagang Pengumpul

No	Jenis Kelamin	Umur (tahun)	Pendidikan	Lama Berdagang (tahun)
1	Laki-laki	45	SMP	12
2	Perempuan	42	SMP	11
3	Perempuan	31	SMK	5

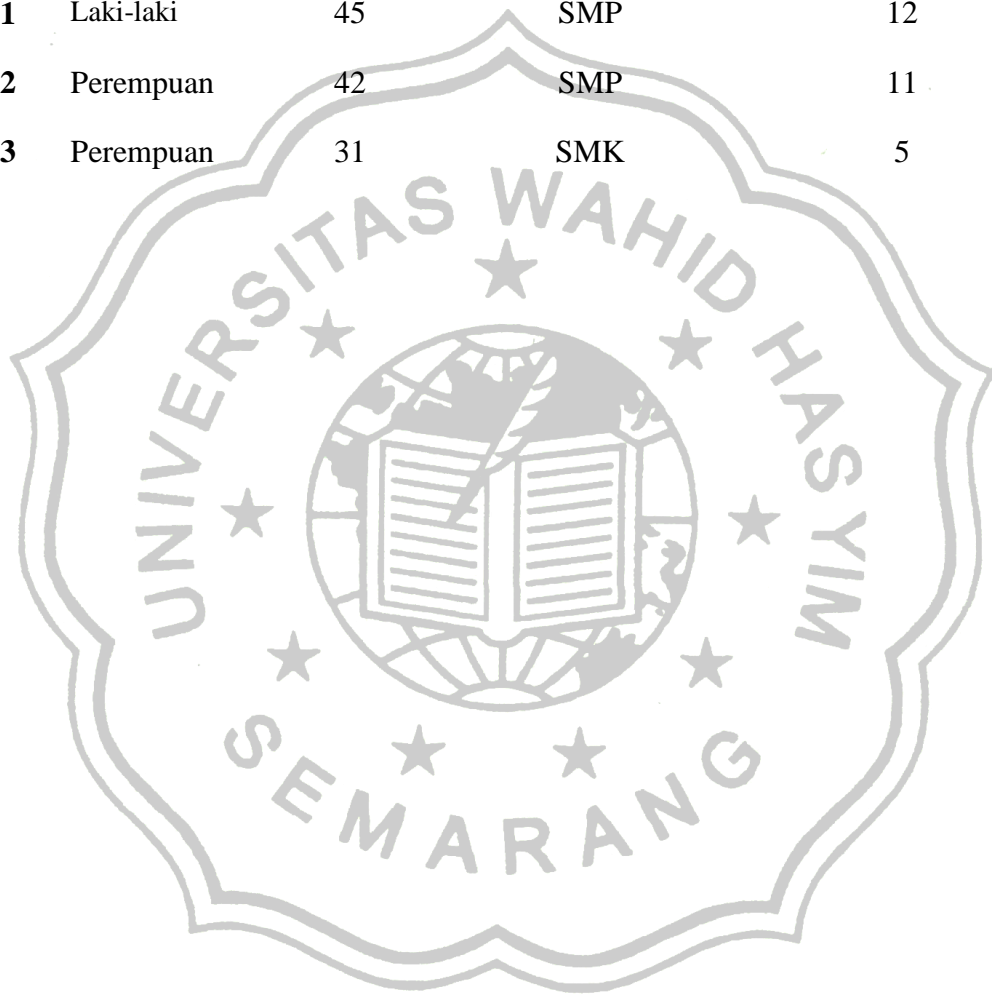

Lampiran 4. Karakteristik Responden Pedagang Pengecer

No	Jenis Kelamin	Umur (tahun)	Pendidikan	Lama Berdagang (tahun)
1	Perempuan	39	SMA	4
2	Perempuan	40	SD	6
3	Perempuan	41	SD	8
4	Perempuan	35	SMP	5
5	Perempuan	45	SD	9
6	Perempuan	32	SMP	3

Lampiran 5. Karakteristik Responden Konsumen Akhir

No	Jenis Kelamin	Umur(tahun)	Pendidikan	Pembelian	Harga beli
1	Perempuan	28	SMP	5 ikat	9000
2	Perempuan	39	SD	7 ikat	9000
3	Laki-laki	40	SMP	10 ikat	8500
4	Perempuan	35	SD	3 ikat	13000
5	Perempuan	25	SMA	2 ikat	12500

Lampiran 6. Perhitungan Biaya dan Keuntungan Pedagang Pengumpul

No	Pengalaman usaha (tahun)	Penjualan dalam sehari (ikat)	Harga beli	Harga jual	Penjualan	Harga pokok penjualan	biaya pemasaran (Rp/ikat)		Keuntungan
							transportasi	Retribusi	
1	12	250	7700	9200	2300000	1925000	180	82.42	1237.5
2	11	125	8000	9500	1187500	1000000	150	66.67	1283.3
3	5	80	8500	10000	800000	680000	120	75.82	1304.18

Lampiran 7. Perhitungan Biaya dan Keuntungan Pedagang Pengecer

No	Lama usaha	penjualan dalam sehari(ikat)	Harg a beli	Harg a jual	penjuala n	HPP	biaya pemasaran			keuntungan
							Transport	penyimpanan	retribusi	
1	4	70	8500	10500	735000	595000	197.62	180.95	47.62	1573.81
2	8	65	9000	11000	715000	585000	181.32	146.52	36.63	1635.53
3	9	35	9200	13500	472500	322000	137.36	139.19	45.79	3977.66
4	6	50	9500	12900	645000	475000	184.05	157.73	41.11	3017.11
5	5	45	10000	12625	568125	450000	182.29	158.21	41.28	2243.22
6	3	65	12000	13000	845000	780000	180.95	148.57	38.1	632.38

Lampiran 8. Produksi bunga potong krisan per siklus (luas lahan dibagi 4)

No Sampel	Luas Lahan	Jumlah Bibit	Produksi(hasil)/		Harga	Penerimaan	Biaya Koran	Pendapatan
			batang	Ikat				
1	262.5	10500	6825	683	8500	5801250	109200	5692050
2	262.5	10500	6825	683	8500	5801250	109200	5692050
3	262.5	10500	7875	788	8500	6693750	126000	6567750
4	175	7000	5250	525	11000	5775000	84000	5691000
5	175	7000	5250	525	8000	4200000	84000	4116000
6	175	7000	5250	525	8000	4200000	84000	4116000
7	525	21000	13650	1365	7700	10510500	218400	10292100
8	87.5	3500	2625	263	8500	2231250	42000	2189250
9	350	14000	9100	910	15000	13650000	145600	13504400
10	525	21000	13650	1365	14500	19792500	218400	19574100
11	218.75	8750	6562.5	656	9500	6234375	105000	6129375
12	262.5	10500	6720	672	12500	8400000	107520	8292480
13	300	12000	9000	900	11500	10350000	144000	10206000

14	262.5	10500	6825	683	9000	6142500	109200	6033300
15	350	14000	9100	910	9500	8645000	145600	8499400
16	218.75	8750	6562.5	656	12000	7875000	105000	7770000
17	262.5	10500	6825	683	12000	8190000	109200	8080800
18	437.5	17500	11375	1138	10000	11375000	182000	11193000
19	262.5	10500	6825	683	10000	6825000	109200	6715800
20	218.75	8750	6562.5	656	12000	7875000	105000	7770000
21	87.5	3500	2625	263	11500	3018750	42000	2976750
22	262.5	10500	6825	683	9500	6483750	109200	6374550
23	262.5	10500	6825	683	9000	6142500	109200	6033300
24	525	21000	13650	1365	12000	16380000	218400	16161600

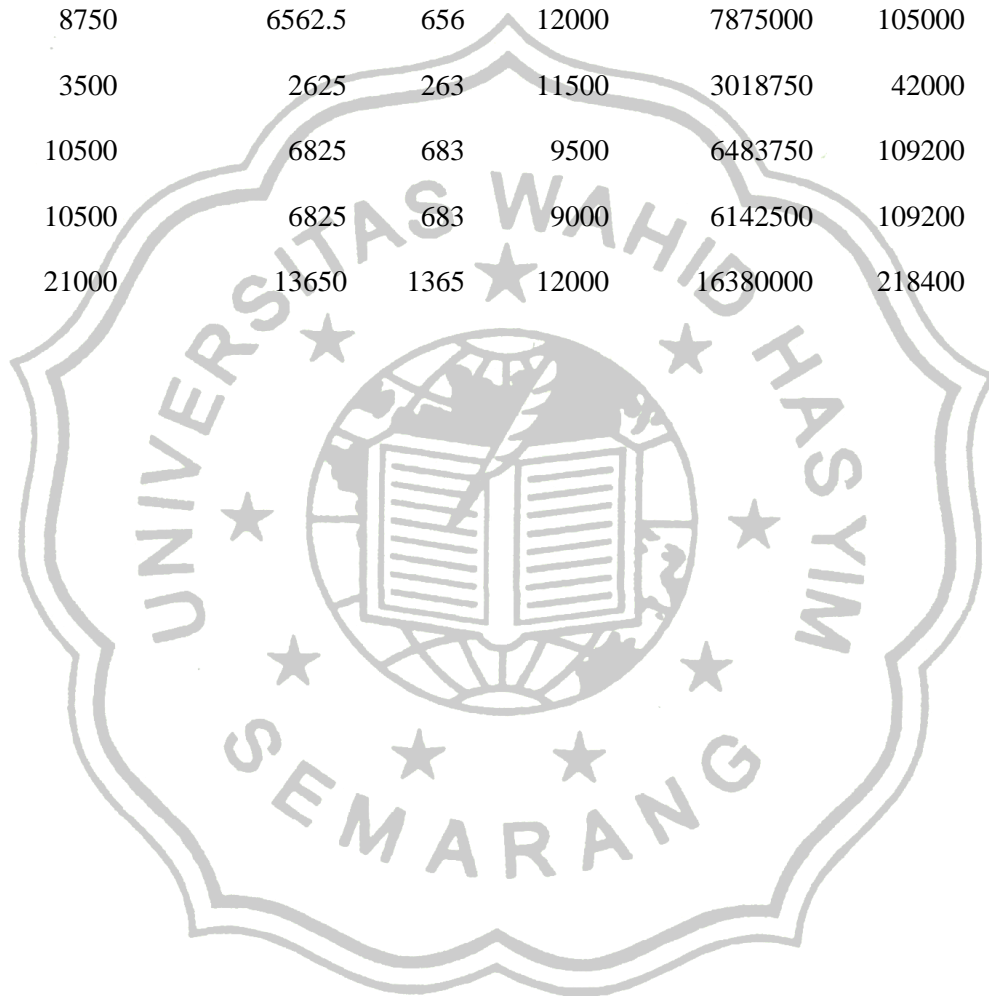

Lampiran 9. Denah Lokasi Penelitian

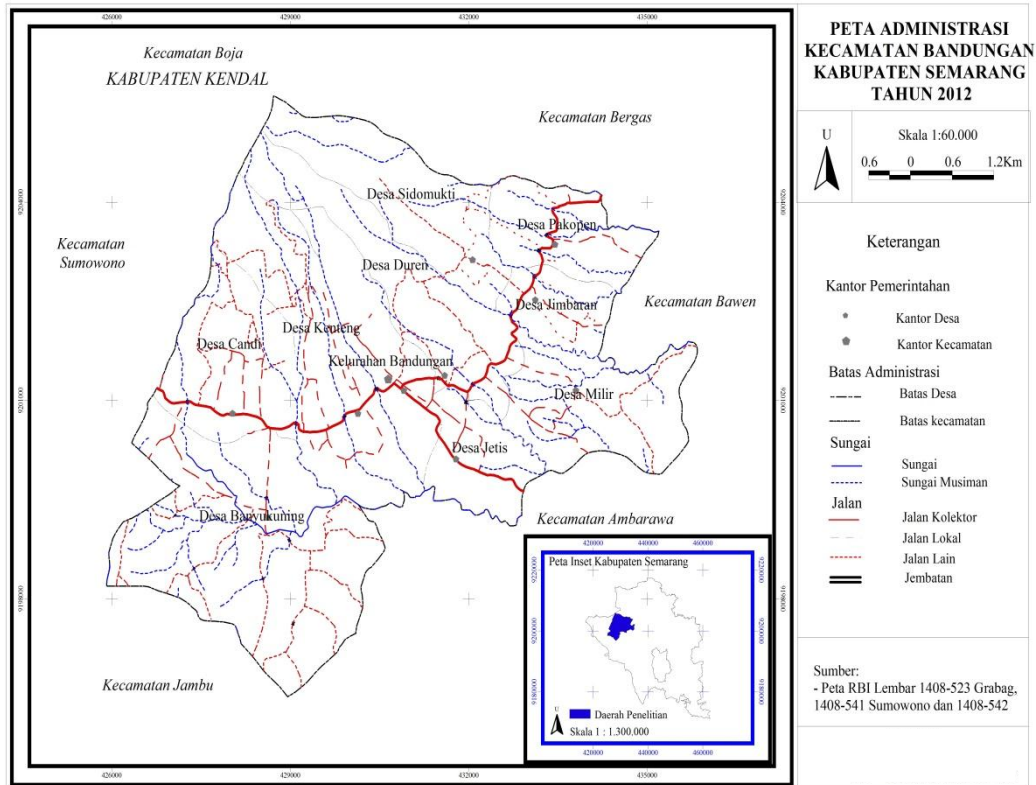

Gambar 2. Denah Kecamatan Bandungan

Lampiran 10. Daftar Pertanyaan Responden

Daftar Pertanyaan Responden

Petani Krisan

No. Responden :

Alamat :

Tanggal :

Identitas Responden

1. Nama :
2. Umur : tahun
3. Pendidikan :
4. Jumlah anggota keluarga :
5. Apakah masih aktif mengikuti kegiatan kelompok tani ?
6. Status (dalam keluarga)
 - a. Kepala rumah tangga :
Jumlah tanggungan keluarga : orang
 - b. Bukan kepala keluarga :
7. Apakah kegiatan bertani krisan adalah pekerjaan utama ?
8. Selain sebagai petani krisan, apakah ada pekerjaan lain ?
 - a. Ya, jelaskan :
 - b. Tidak :
9. Lama menekuni usaha budidaya : tahun
10. Luas lahan budidaya : m²
11. Produksi :
12. Jumlah panen :
13. Jumlah yang dijual dari hasil panen :
14. Harga jual : Rp /ikat (1 ikat = 10 batang)
15. Apakah bapak/ ibu penduduk asli daerah ini ?

- a. Ya :
- b. Tidak (sebutkan daerah asal) :

16. Apabila ada bunga yang rusak saat panen, maupun pemasaran, bagaimana solusinya.....

Kegiatan pemasaran

1. Jumlah bunga yang terjual : /ikat (1 ikat = 10 batang)
2. Harga jual : Rp
3. Hasil budidaya dijual kepada :
 - a. Pedagang pengumpul :
 - b. Pedagang besar :
 - c. Pedagang pengecer :
 - d. Lainnya (sebutkan) :
 Alasannya :
4. Tempat penjualan :
 - a. Didatangi pedagang :
 - b. Pasar lokal :
 - c. Lainnya (sebutkan) :
 Alasannya :
5. Siapa yang menentukan harga ?
6. Cara pembayarannya
 - a. Tunai :
 - b. Dicicil/ kredit :
 - Tempo : kali/ bulan
 - c. Lainnya (sebutkan) :
7. Jarak pasar (antara tempat budidaya dengan pasar): km
8. Alat angkut yang digunakan :
 - Alasannya :

Daftar pertanyaan responden
Pedagang pengumpul & pengecer

No responden :
Alamat :
Tanggal :

Identitas responden

1. Nama :
2. Umur : tahun
3. Pendidikan :
4. Apakah anda lahir/ besar di daerah ini ?
 - a. Ya :
 - b. Tidak, dari mana :
5. Jumlah anggota keluarga :
6. Harga beli : Rp /ikat (1 ikat = 10 batang)
7. Harga jual : Rp /ikat (1 ikat = 10 batang)
8. Berapa bunga yang terjual :
9. Biaya pemasaran :
 - a. Transportasi :
 - b. Angkut :
 - c. :
10. Kemana anda menjual bunga ?
 - a. Pedagang pengumpul :
 - b. Pedagang besar :
 - c. Pedagang pengecer :
 - d. Pedagang kecil :
 - e. Konsumen akhir :

Daftar pertanyaan responden

Konsumen

No responden :

Alamat :

Tanggal :

Identitas responden

1. Nama :
2. Umur : tahun
3. Pendidikan :
4. Berapa banyak anda membeli bunga?
5. Berapa harga bunga yang anda beli ?

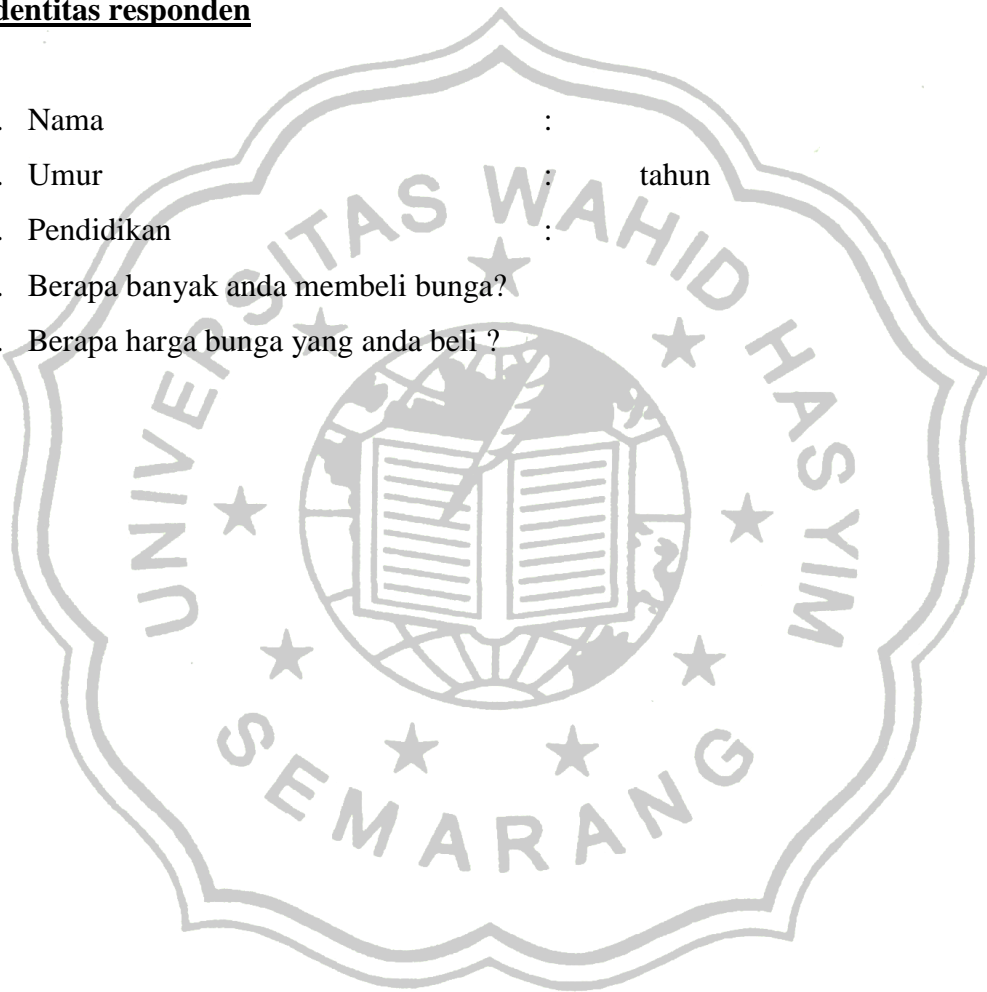

Lampiran Gambar

Gambar lahan pertanian





Gambar Responden petani



Gambar Responden pedagang pengumpul





Gambar Pedagang Pengecer dan konsumen Akhir





Gambar Bunga yang dijual



